Hartfalen, een onderschatte ziekte?

Elk jaar wordt een groot aantal Nederlanders getroffen door hartfalen, een ernstige aandoening met hoge ziektelast en sterfte (mortaliteit) die verschillende oorzaken kent.[1] Hartfalen (HF) is een aandoening waarbij het hart bloed minder goed wegpompt.[1] Hartfalen kan leiden tot kortademigheid en vocht in de longen en in de benen.

Hier vindt u meer informatie over het ziektebeeld hartfalen, symptomen, diagnose en behandeling. Indien u voorschrijvend zorgverlener bent, kunt u aanvullende medisch inhoudelijke informatie en meer over onze nascholingen en events vinden op het zorgverlenersportaal.

Hartfalen in cijfers in Nederland

Ongeveer 241.000 mensen in Nederland lijden aan hartfalen.[1] Ruim 85% daarvan is 65 jaar of ouder.[1] Per jaar komen er ongeveer 38.000 nieuwe patiënten met deze aandoening bij. De incidentie en prevalentie van hartfalen nemen door de vergrijzing van de bevolking vooral toe bij oudere mensen.[1,2,6]

In 2022 stierven ruim 8.000 mensen aan hartfalen. Per dag zijn dit ongeveer 13 vrouwen en 9 mannen. Jaarlijks zijn er ruim 33.000 ziekenhuisopnamen voor hartfalen.[2] Het is belangrijk om hartfalen tijdig te herkennen en te behandelen, om de kwaliteit van leven van de patiënt zo goed mogelijk te behouden. Snel starten met de aanbevolen medicamenteuze therapie conform de meest recente ESC-richtlijn hartfalen 2021 is bewezen effectief om het risico op (nieuwe) ziekenhuisopnames en sterfte te verlagen.[3,4,5] Bent u zorgverlener en wilt u meer weten over de ESC-richtlijn hartfalen 2021? Klik hier.

Ongeacht de onderliggende oorzaak is chronisch hartfalen een ernstige aandoening met een 5-jaarsoverleving van 67.9% voor vrouwen en 66% voor mannen na diagnose.[2] In sommige gevallen is de prognose daarmee slechter dan bij verschillende veelvoorkomende vormen van kanker.[7]

Bent u voorschrijver binnen de cardiologie en wilt u meer weten over sacubitril/valsartan?

Lees meer op ons zorgverlenersportaal.

Ja, ik ben cardioloog

Ja, ik ben VS of PA

Wat is hartfalen?

Wat is hartfalen?

Hartfalen (HF) uitgelegd.

Toon meer

Verbergen

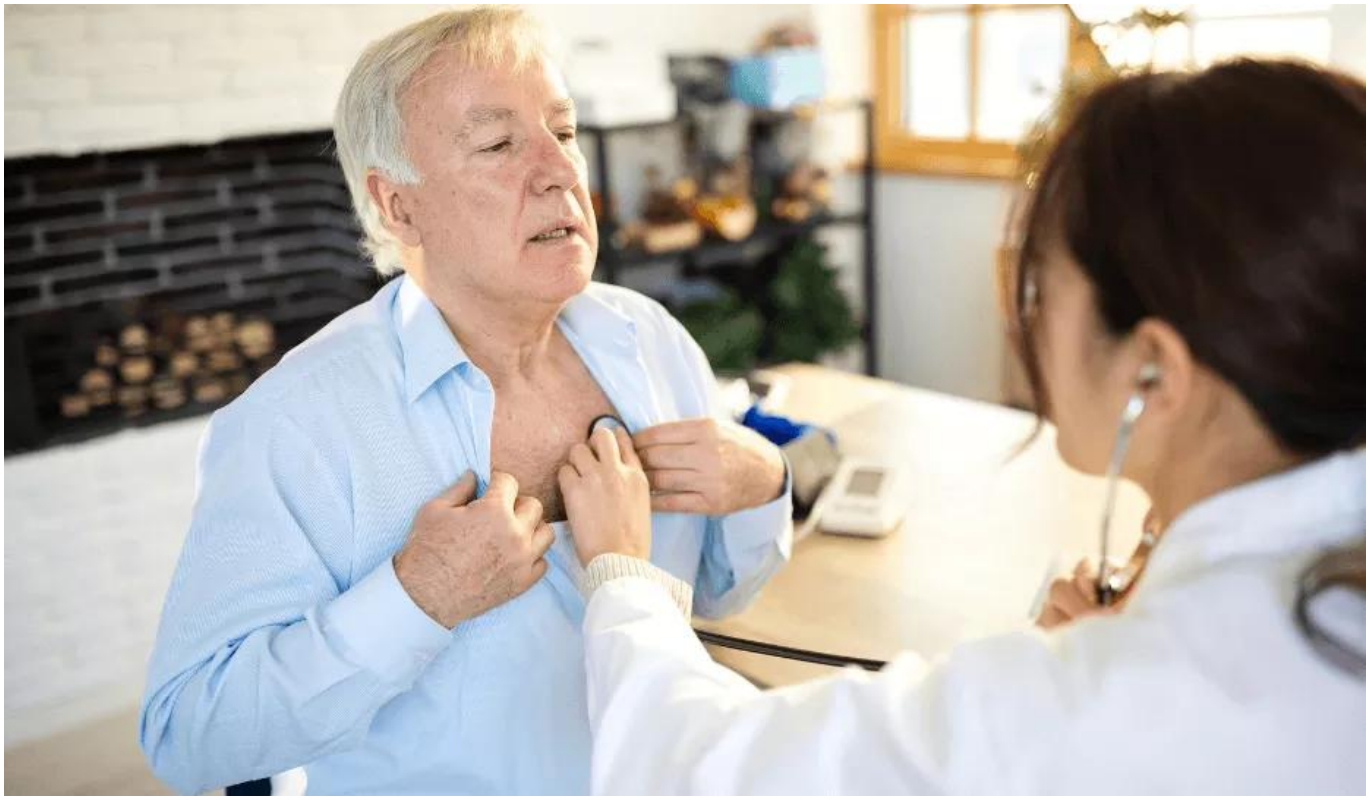

Symptomen en diagnose

Symptomen en diagnose

Symptomen van hartfalen zijn niet altijd typisch en soms moeilijk te interpreteren. Lees hier meer over de diagnose van chronisch hartfalen met verminderde ejectiefractie (HFrEF, ≤40%).

Toon meer

Verbergen

Behandeling HFrEF

Behandeling HFrEF

Lees hier meer over de behandeling van HFrEF volgens de laatste richtlijnen.

Toon meer

Verbergen

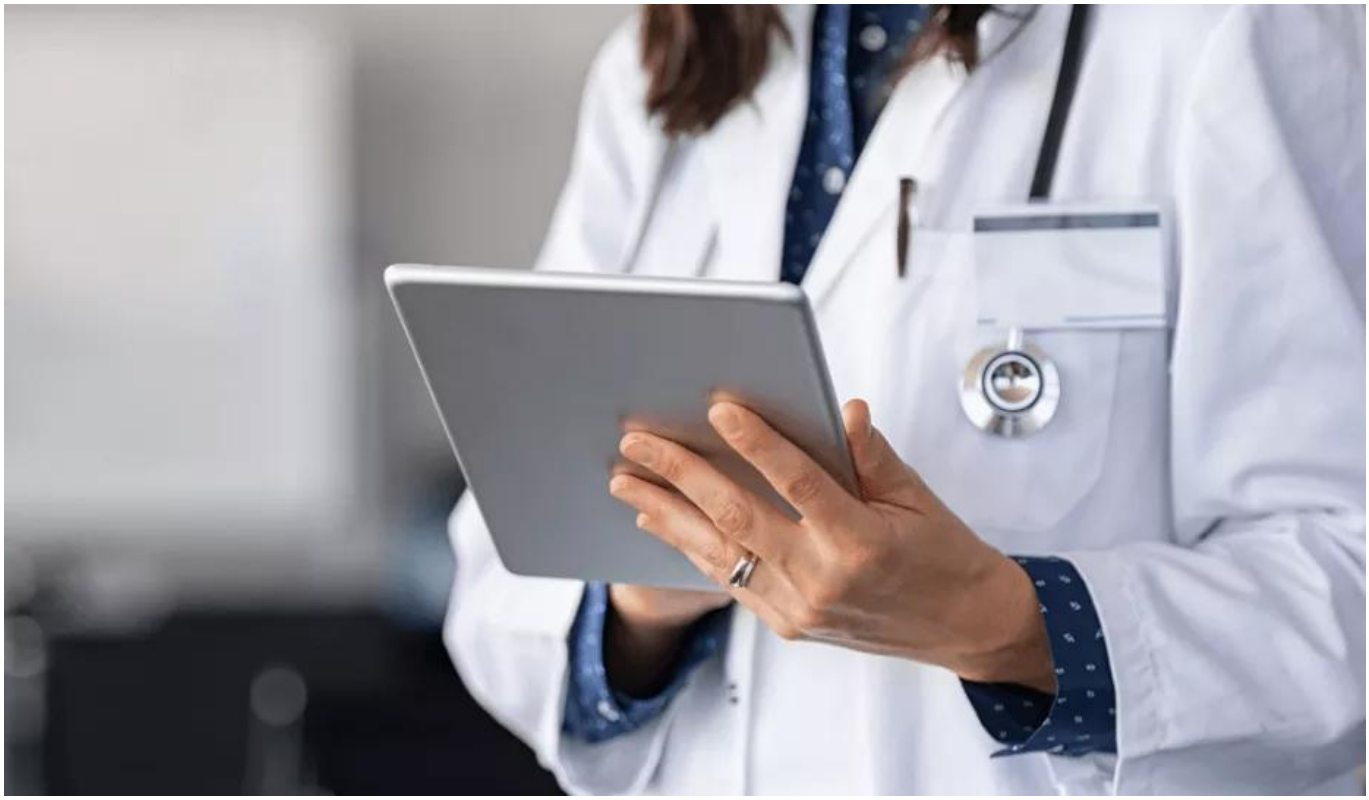

Lees, Luister & Leer

Lees, Luister & Leer

Bekijk alle digitale content over hartfalen. Leer op een manier die bij u past en verbreed uw kennis.

Toon meer

Verbergen

Nascholingen & events

Nascholingen & events

Novartis organiseert regelmatig nascholingen en events. Hier vindt u aankomende nascholingen en events binnen de cardiologie.

Toon meer

Verbergen

Productinformatie

Productinformatie

Bent u voorschrijver? Log dan in en ontvang toegang tot onze productinformatie, instructiematerialen en meer relevante informatie.

Toon meer

Verbergen

PRIX GALIEN
JGR
Sdu
Journal Farmaceutic

Webshop

Webshop

Bestel materialen die u kunt gebruiken in uw dagelijkse praktijk.

Toon meer

Verbergen

Meer over sacubitril/valsartan (Entresto):

- Lees de bijsluiter
- Lees de SmPC
- Bekijk de studieresultaten van sacubitril-valsartan PARADIGM-HF, PIONEER-HF en PROVE-HF
- Bekijk de vernieuwde vergoedingscriteria

Bent u een zorgverlener en wilt u toegang tot meer interessante informatie? Maak dan hier een account aan.

Referenties

1. Actuele cijfers hart- en vaatziekten | Hartstichting. Geraadpleegd op 3 juli 2024.
2. Koop Y, Wimmers RH, Bots ML, et al. Basiscijfers hartfalen 2022. Hartstichting, https://www.hartenvaatcijfers.nl/jaarcijfers/jaarcijfers-hartfalen-40b27. Geraadpleegd op: 3 juli 2024.
3. McDonagh, T. A., Metra, M., Adamo, M. et al., ESC Scientific Document Group (2021). 2021 ESC Guidelines for the diagnosis and treatment of acute and chronic heart failure. European heart journal, 42(36), 3599–3726. https://doi.org/10.1093/eurheartj/ehab368.
4. McDonagh, T. A., Metra, M., Adamo, M. et al., ESC Scientific Document Group (2023). 2023 Focused Update of the 2021 ESC Guidelines for the diagnosis and treatment of acute and chronic heart failure. European heart journal, 44(37), 3627–3639. https://doi.org/10.1093/eurheartj/ehad195
5. Mebazaa, A., Davison, B., Chioncel, O. et al., (2022). Safety, tolerability and efficacy of up-titration of guideline-directed medical therapies for acute heart failure (STRONG-HF): a multinational, open-label, randomised, trial. Lancet (London, England),

400(10367), 1938–1952. https://doi.org/10.1016/S0140-6736(22)02076-1
6. Parén, P., Schaufelberger, M., Björck, L., Lappas, G., Fu, M., & Rosengren, A. (2014). Trends in prevalence from 1990 to 2007 of patients hospitalized with heart failure in Sweden. European journal of heart failure, 16(7), 737–742. https://doi.org/10.1002/ejhf.109
7. Mamas, M. A., Sperrin, M., Watson, M. C., et al. (2017). Do patients have worse outcomes in heart failure than in cancer? European journal of heart failure, 19(9), 1095–1104. https://doi.org/10.1002/ejhf.822

Source URL:
https://www.pro.novartis.com/nl-nl/nl-nl/therapeutische-gebieden/cardiologie/hartfalen