Image

Image

Mecanismo de acción

Image

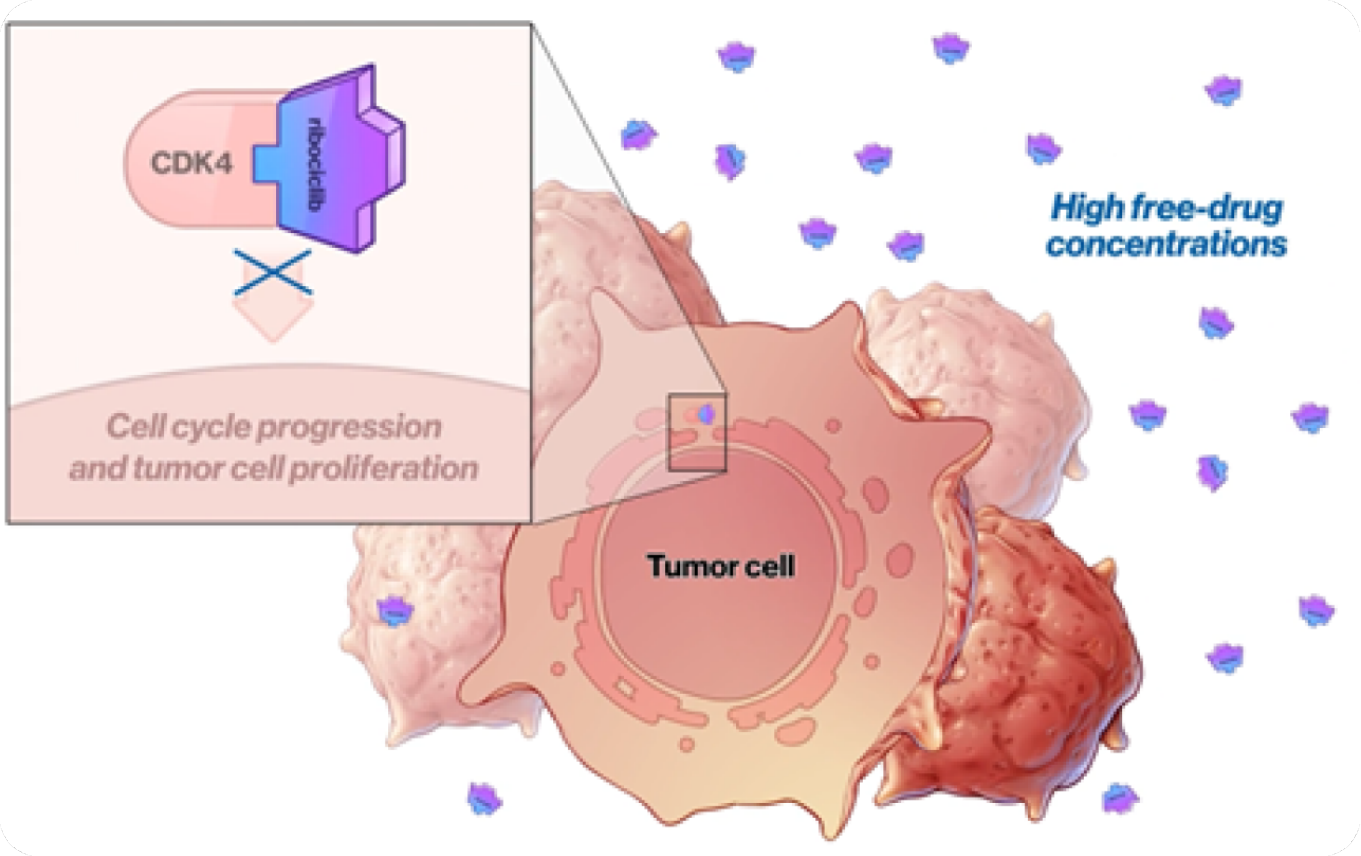

Ribociclib presenta una inhibición preferencial de CDK4y alcanza altas concentraciones de fármaco libre. Esto permite una **inhibición de CDK4 mantenida en el tiempo** que es capaz de prevenir las recaídas tempranas.

Image

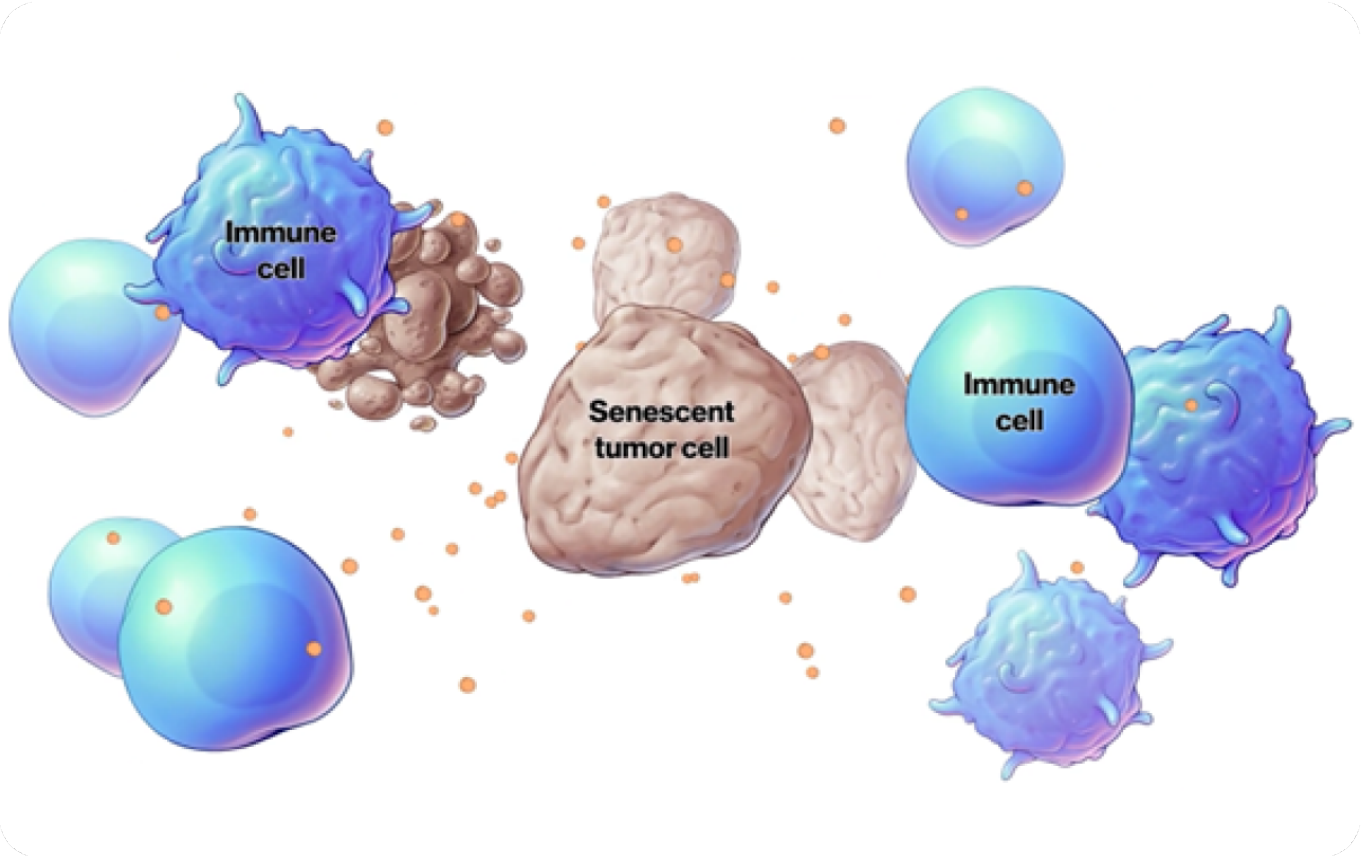

La exposición prolongada a Ribociclibpuede inducir **la entrada de las células tumorales en senescencia**, previniendo el riesgo de recaídas tardías.

VIDEO

Source URL:

https://www.pro.novartis.com/es-es/cancer-de-mama/espacio-molecula/recursos-formativos/mecanismo-de-accion