Hämatologie

Hämatologie – auf den Punkt gebracht

Entdecken Sie auf unserem Portal NovartisPro aktuelle Informationen zur Hämatologie sowie spannende Veranstaltungen und Podcasts zum Thema. Wir unterstützen Sie dabei, in Ihrem Fachbereich immer auf dem neuesten Stand der Forschung zu bleiben, und bereiten alle wichtigen Aspekte der Hämatoonkologie ebenso verständlich für Ihre Patient*innen auf.

Fachlich relevant – für medizinisches Fachpersonal

Unser Serviceangebot richtet sich an Ärzt*innen und medizinische Fachkräfte, die durch Fortbildungen und Kongresse die neuesten Entwicklungen in der Hämatologie mitverfolgen möchten. Dafür stehen Ihnen interessante Podcasts und Videos zur Verfügung. Besonders praktisch sind die Zusammenfassungen relevanter Symposien und Posterpräsentationen, mit denen Sie kompakt und zeitnah alle wesentlichen Infos zur Hämatoonkologie erhalten – direkt auf Ihrem Bildschirm. Ergänzend können Sie über unser Portal Patientenmaterial bestellen, das Sie bei der Aufklärungsarbeit unterstützt.

Profitieren Sie von einem kontinuierlichen Wissensaustausch rund um spezielle onkologische Krankheitsbilder wie Polycythaemia vera, Myelofibrose und chronische myeloische Leukämie – professionell, interessant und praxistauglich.

Möchten Sie unser Serviceportal in vollem Umfang nutzen, registrieren Sie sich bitte und melden Sie sich beim Besuch der Webseite an. Dies ist erforderlich, da wir einige Inhalte aufgrund des Heilmittelwerbegesetzes (HWG) nur Fachkreisen zugänglich machen dürfen.

Informationsmaterial für Ärzt*innen

Image

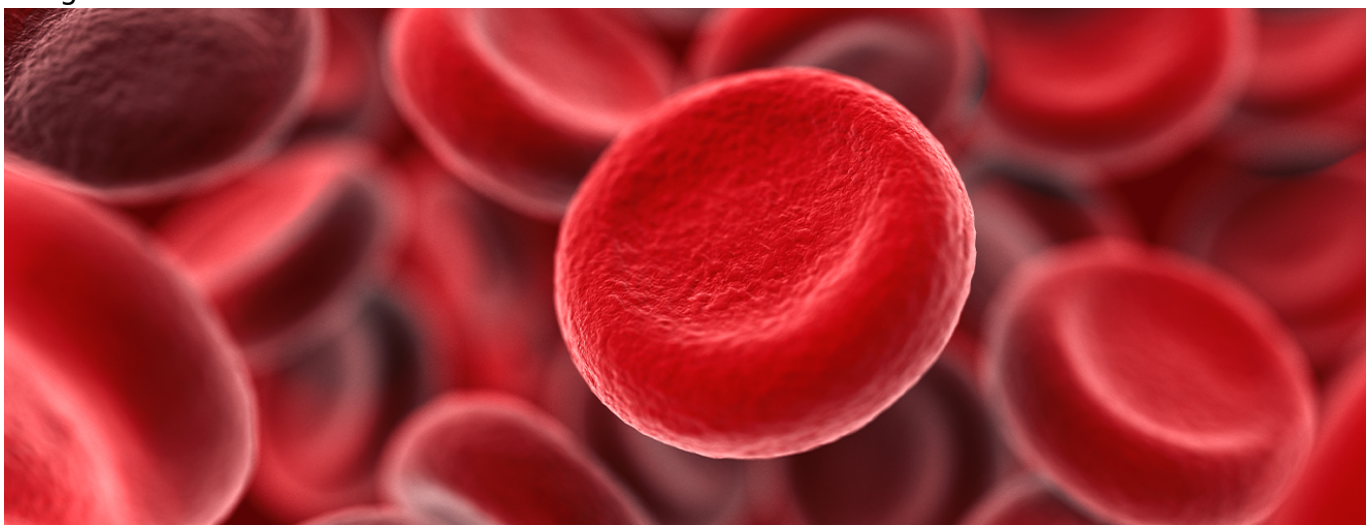

PV / MF

Wichtiges zur Diagnose, Therapie und Lebensqualität bei Polycythaemia vera und Myelofibrose.

Weitere Informationen
Image

GvHD

Interessante Informationen zur Graft-versus-Host-Erkrankung.

Weitere Informationen
Image

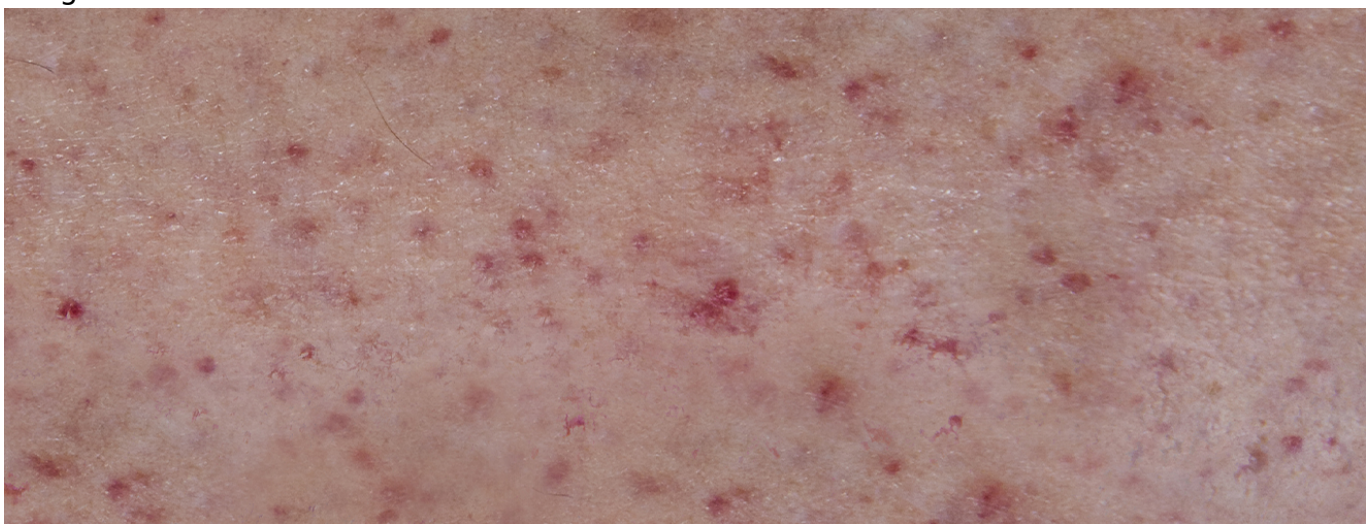

ITP

Die Immunthrombozytopenie zählt zu den seltenen hämatologischen Erkrankungen. Trotz ihres benignen Charakters bedeutet die ITP eine stark eingeschränkte Lebensqualität für Betroffene. Mehr Informationen zur ITP, den neuesten Daten und den Therapieoptionen haben wir im Folgenden für Sie zusammengefasst.

Weitere Informationen
Image

CML

Wir stellen Ihnen Informationen rund um die chronische myeloische Leukämie zur Verfügung. Welche Fortschritte gibt es bei den zielgerichteten Therapien? Jetzt umfassend informieren!

Weitere Informationen

Image

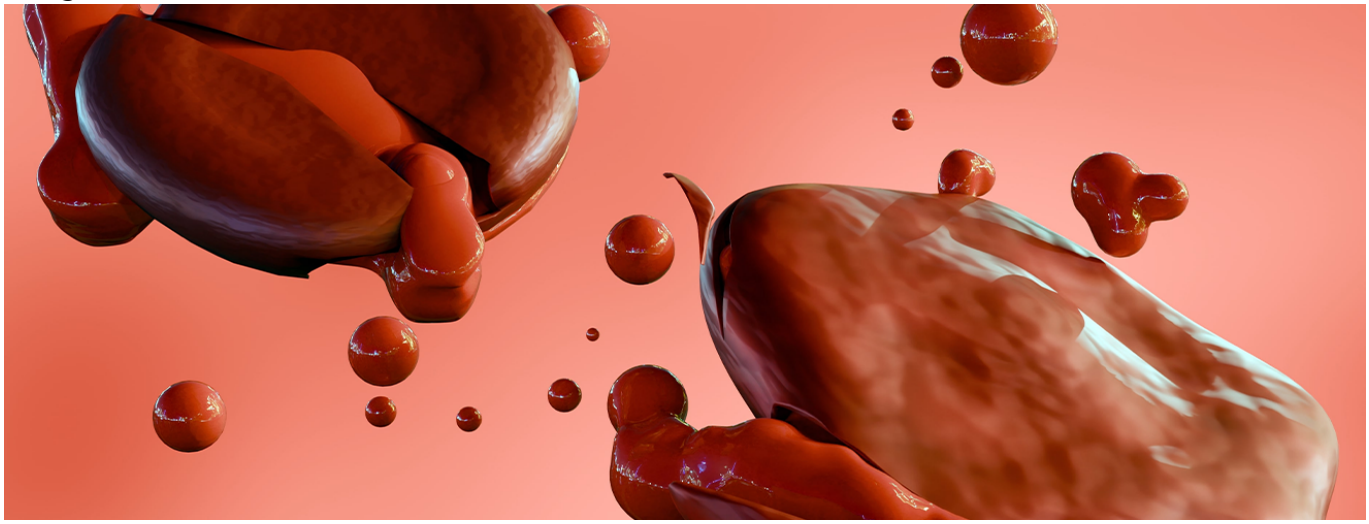

PNH

Die paroxysmale nächtliche Hämoglobinurie (PNH) ist mit 16 Fällen je eine Million Einwohner*innen und etwa 1,3 Neudiagnosen je 1 Million Einwohner*innen pro Jahr in Europa eine seltene Erkrankung.[1] Durch die Seltenheit und das variable Beschwerdebild wird eine frühzeitige Diagnose und Therapie der PNH häufig erschwert.[2]

1. Onkopedia-Leitlinie paroxysmale nächtliche Hämoglobinurie Stand September 2024, https://www.onkopedia.com/de/onkopedia/guidelines/paroxysmale-naechtliche-haemoglobinurie-pnh/@@guideline/html/index.html abgerufen am 03.03.2025

2. Korkama E-S, et al. The incidence of paroxysmal nocturnal hemoglobinuria cell clones in the nordic countries. Presentation at EHA 2018 [PF314], 2019.

Weitere Informationen

Medizinischer InfoService

Bei medizinisch-wissenschaftlichen Fragen, Nebenwirkungsmeldungen oder Reklamationen zu unseren Produkten und Indikationen kontaktieren Sie bitte unseren **Medizinischen InfoService**.

Telefon*: 0911 273 12100 / Fax: 0911 273 12160 / E-Mail: **infoservice.novartis@novartis.com** / Live Chat*: **www.chat.novartis.de**

*Der medizinische InfoService ist montags bis freitags von 8:00 bis 18:00 Uhr erreichbar.

Source URL: *https://www.pro.novartis.com/de-de/public/therapiegebiete/haematologie*