Hämatologie

Indications thérapeutiques

Chronische Myeloische Leukämie (CML)

Image

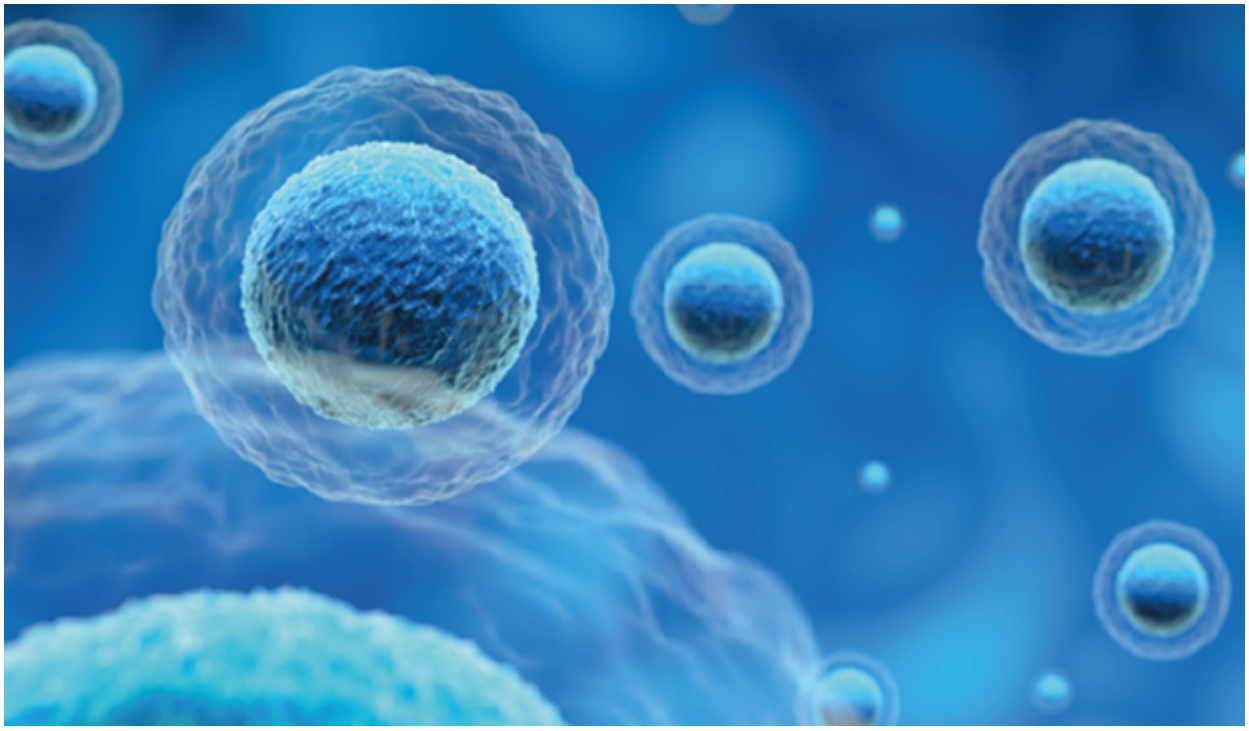

L'abréviation LMC signifie leucémie myéloïde chronique. La leucémie se caractérise généralement par une augmentation du nombre de globules blancs.
En savoir plus

Thombopénie auto-immune (PTI)

Image

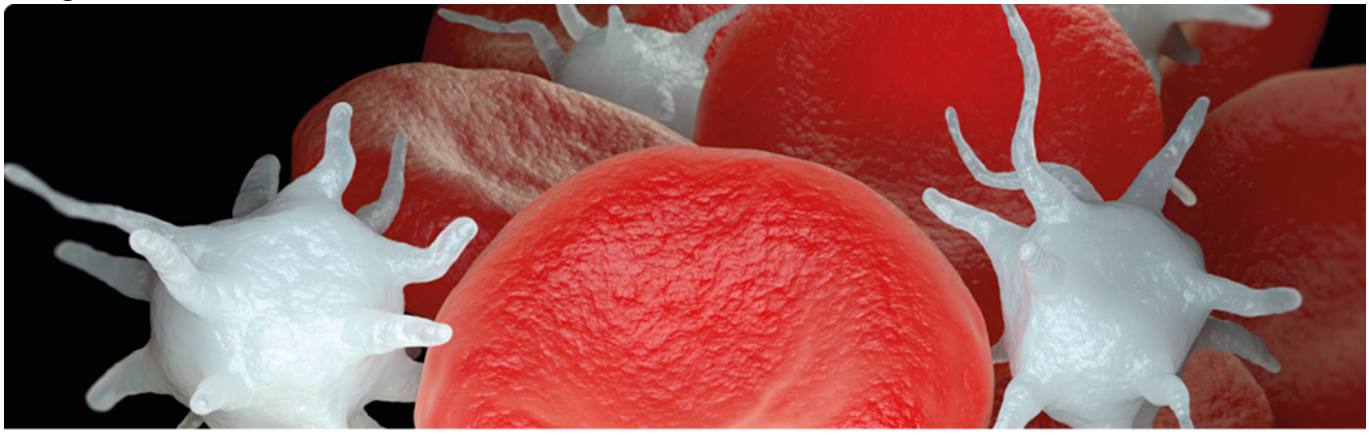

Les cellules sanguines sont produites dans la moelle osseuse.

En savoir plus

Hémoglobinurie paroxystique nocturne (HPN)

Image

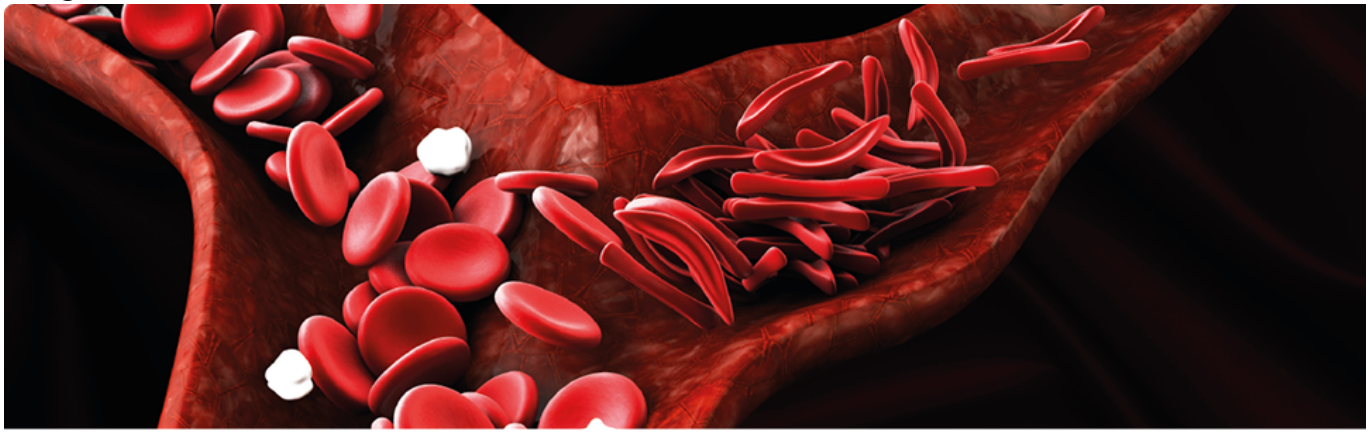

L'hémoglobinurie paroxystique nocturne (HPN) est une maladie clonale acquise rare et non maligne des cellules souches hématopoïétiques.

En savoir plus

Polycythémie vraie (Polycythaemia vera)

Image

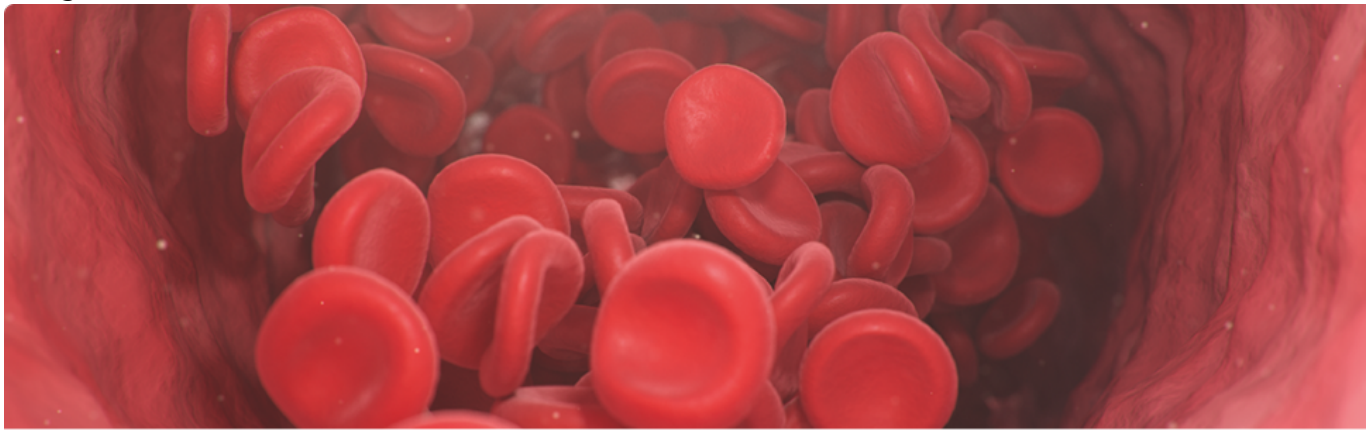

La polycythémie vraie (PV) fait partie des néoplasies myéloprolifératives (NMP).

En savoir plus

Anémie aplasique sévère (AAs)

Image

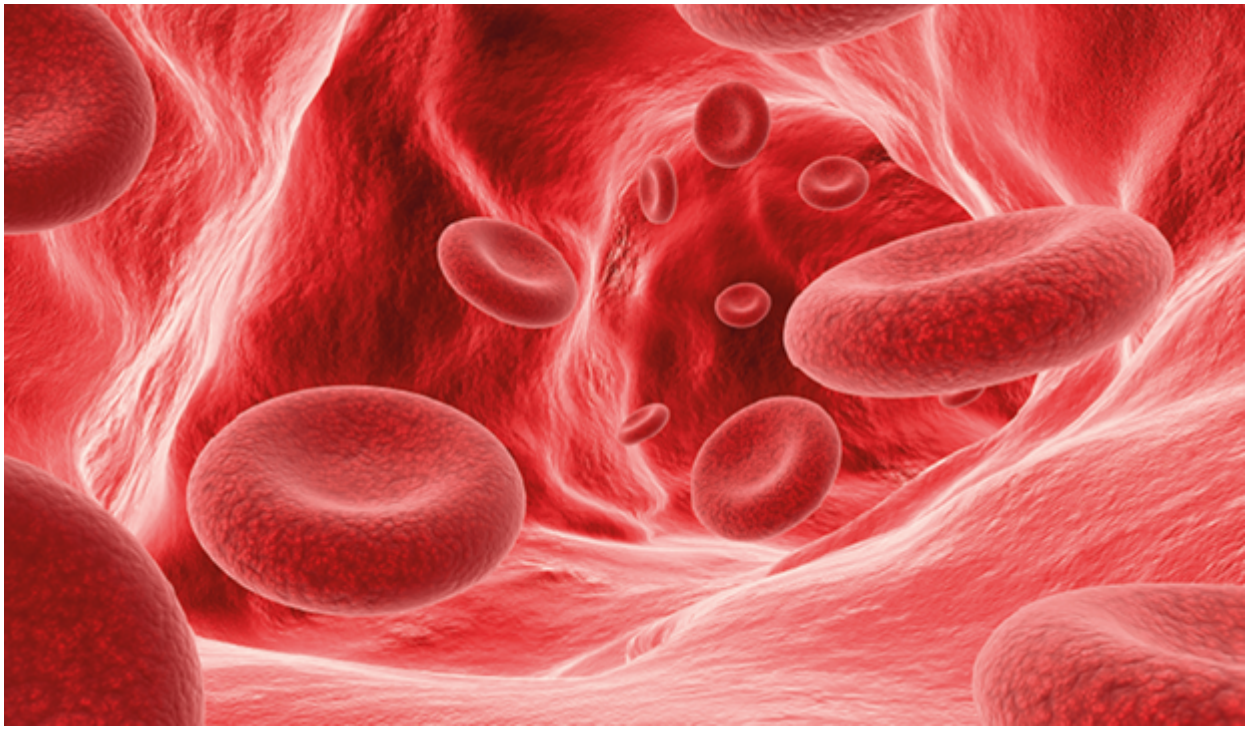

Les anémies aplasiques constituent un groupe hétérogène d'insuffisances médullaires caractérisées par des cytopénies d'une ou plusieurs lignées cellulaires sanguines.
En savoir plus

Votre contact

Notre équipe d'hématologie se tient à votre disposition !

Contactez-nous

RessourcesRessources

Découvrez tous les supports d'hématologie pour améliorer votre pratique quotidienne.

Ressources
Image

ASCEMBL

Résultats de l'étude, y compris mise à jour à la fin de l'étude après un suivi moyen de près de 4 ans

Continuer

Source URL: *https://www.pro.novartis.com/ch-fr/therapiegebiete/haematologie*